

MODULARIO
F. - Cat. S. T. - 315



MINISTERO DELLE FINANZE
DIREZIONE GENERALE DEL CATASTO E DEI SERVIZI TECNICI ERARIALI

Mod. B (Nuovo Catasto Edilizio Urbano)

Lire
15

NUOVO CATASTO EDILIZIO URBANO

(R. DECRETO-LEGGE 13 APRILE 1939, N. 652)

Planimetria dell'immobile situato nel Comune di PERUGIA Via S. MARTINO IN COLLE
Ditta MATTIONI ADELMO E MARIO
Allegata alla dichiarazione presentata all'Ufficio Tecnico Erariale di PERUGIA

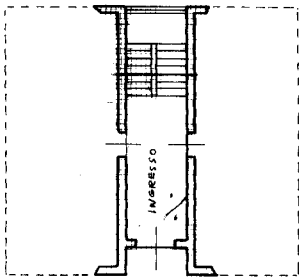

PIANO TERRA

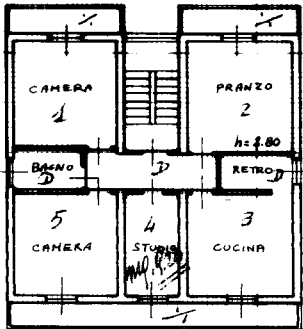

PIANO PRIMO

ORIENTAMENTO



SCALA DI 1:100

SPAZIO RISERVATO PER LE ANNOTAZIONI D'UFFICIO

DATA

PROT. N°

Compilata dal GEOMETRA
(Titolo, nome e cognome del tecnico)
ALBERTO BULLETTI

Iscritto all'Albo de GEOMETRI
della Provincia di PERUGIA

DATA

Firma:

ISTITUTO POLIGRAFICO DELLO STATO

10 metri