



NUOVO CATASTO EDILIZIO URBANO

(R. DECRETO-LEGGE 13 APRILE 1939, N. 652)

Via Barbarolomeo 86 - P. Giulianini

Planimetria dell'immobile situato nel Comune di Perugia

Ditta FONDACCI Romano e C. - S. N. C.

Allegata alla dichiarazione presentata all'Ufficio Tecnico Erariale di Perugia

*Montepulciano
S. V. M. S.*

Piano Terzo
H = 280

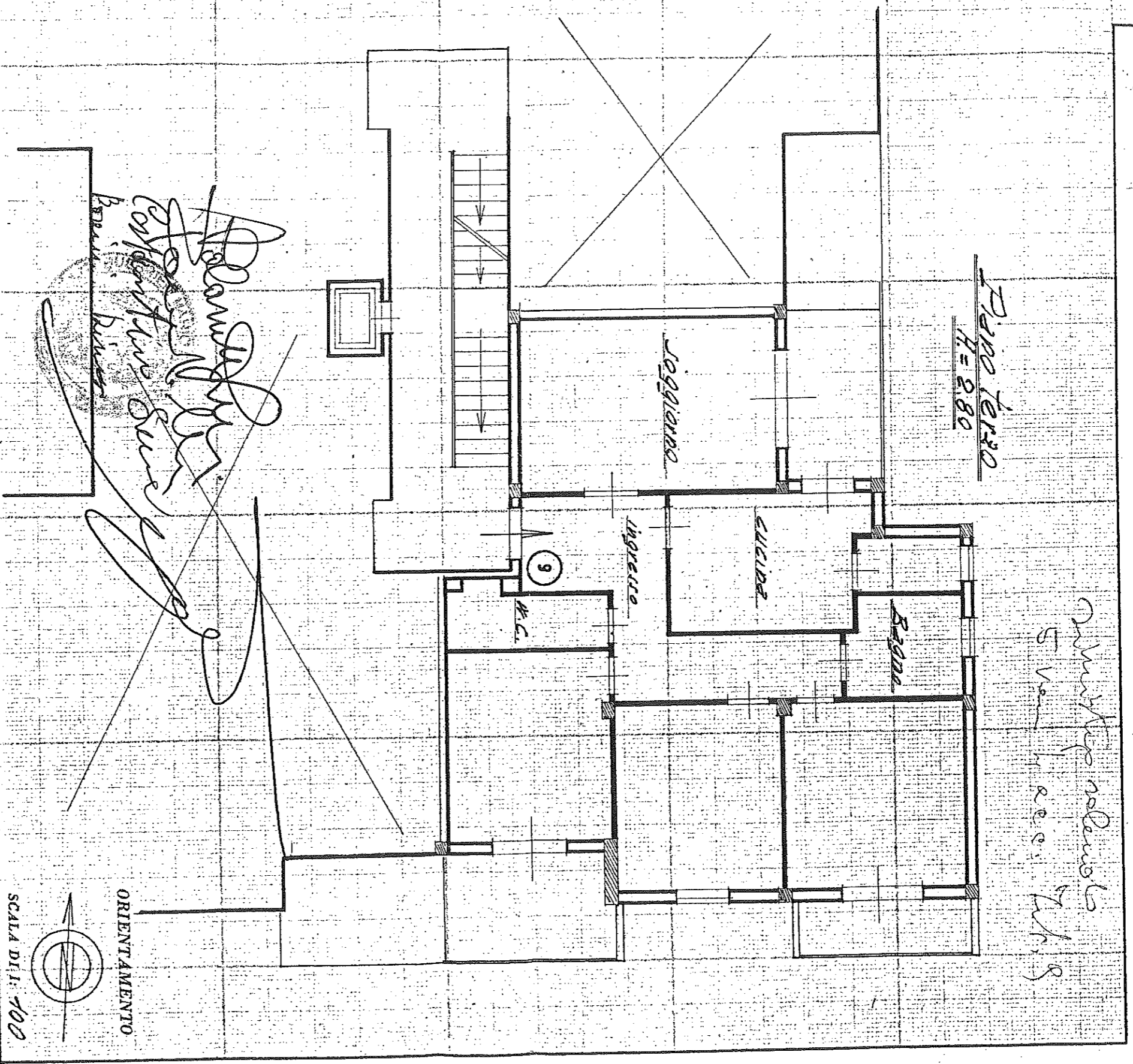

ORIENTAMENTO
SCALA DI 1:100

SPAZIO RISERVATO PER LE ANNOTAZIONI D'UFFICIO

DATA 10 APR 1974
PROT. N° 35350

ISTITUTO ITALIANO DEL CATASTO

Compilata dal Geometra
MARILIO FONDACCI
(Titolo, nome e cognome del tecnico)

Iscritto all'Albo dei Geometri
della Provincia di Perugia
DATA 5-4-1974
Firma: *[Signature]*

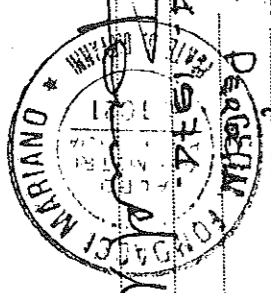

NUOVO CATASTO EDILIZIO URBANO

Lire 15

(R. DECRETO-LEGGE 13 APRILE 1938, N. 609)

Planimetria dell'immobile situato nel Comune di Perugia

Via Barbapaoe - F. Sciucchiari

Ditta F.lli Macci Perino e C. - S.N.C.

Allegata alla dichiarazione presentata all'Ufficio Tecnico Erariale di Perugia

Legg. B
d. M. 1153/11

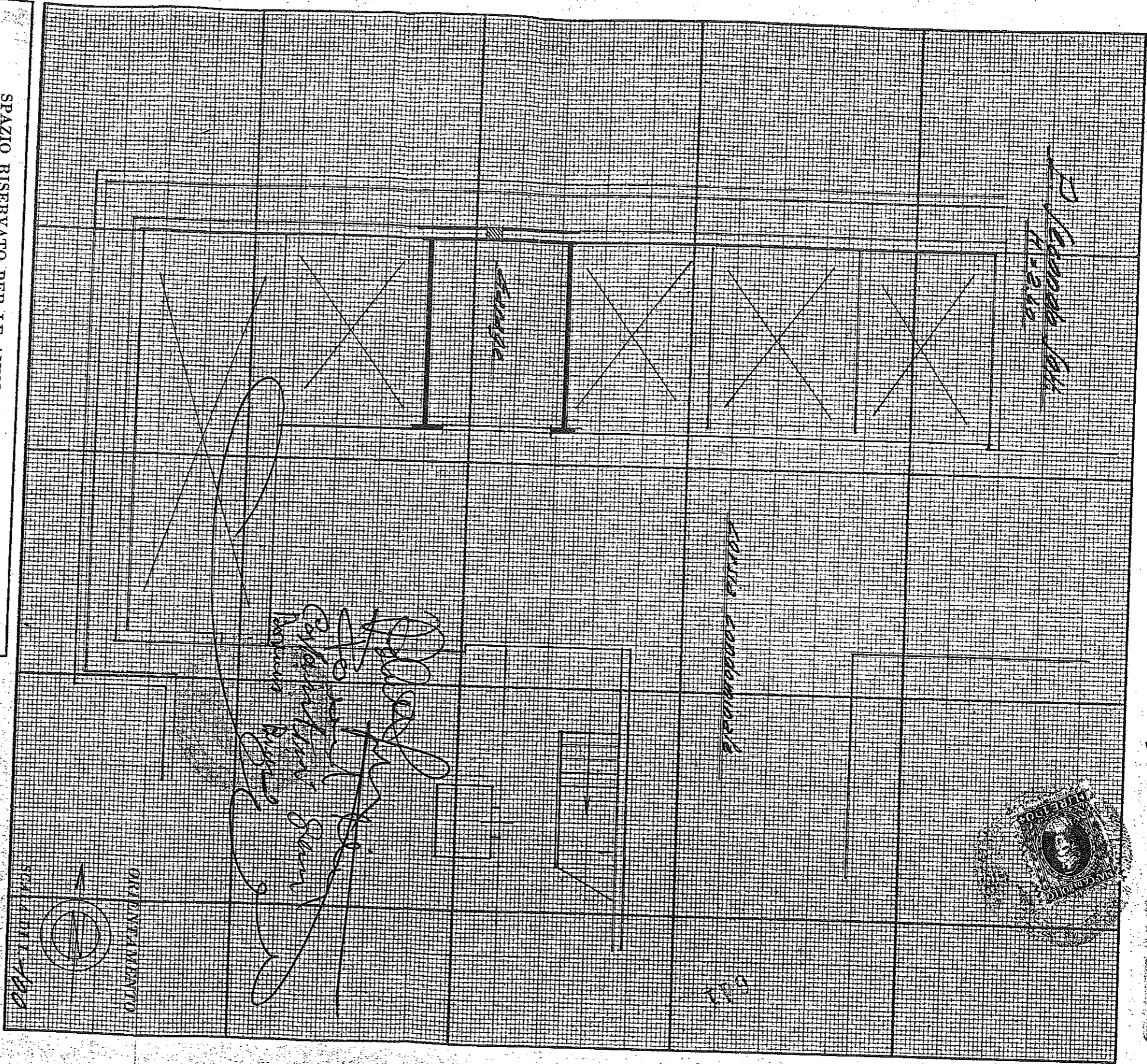

SPAZIO RISERVATO PER LE ANNOTAZIONI D'UFFICIO

DATA 10 APR. 1974

PROF. N° 35330

Compiata dal Geometra
MARATO (Titolo n. 1071, c. 10, art. 1)

Iscritto all'Albo dei Geometri
della Provincia di Perugia

DATA 5-4

Firma: [Signature]

